

Gemeente Woensdrecht
+
Bergen op Zoom

1907 de Reisduif
1940 de Welkomstvrienden
1948 de Grensduif
1983 de Luchtklievers
1984 Vlug & Eerlijk

+
Overige liefhebbers uit
Bergen op Zoom



SAMENSPEL

DE KLEINE WESTHOEK

UITSLAG: MORLINCOURT

08-06-2019

833 duiven

Winnaar:

GEBR. VAN LOON



Grand Café Eeterij Le Soleil

Voor al uw diners – feesten – catering
Verenigingen – koffietafels etc.

Hartelijk welkom bij Elvera en John

Ook gewoon voor een lekker bakje

koffie Huijbergseweg 19, 4631 GC

Hoogerheide telefoon 0164 – 61 24 21



**Boerderijwinkel met fietsrustplaats
Het Geleg 1, Ossendrecht**

**VAN GERWEN
GROOTHANDEL**

BOSEXPLOITATIE & LOGISTICS

JEROEN VAN GERWEN	MOB. +31 (0) 646111123
PUTS MOLENTJE 8 4641 SH OSSENDRECHT NEDERLAND	MOB. +31 (0) 164671340 FAX. +31 (0) 164620607 INFO@VAN-GERWEN.EU

WWW.VAN-GERWEN.EU



BDP
ACCOUNT

JAN VAN DER BURGT
RUUD PROP

ADVISEURS

Signaleert fiscale risico's en kansen voor ondernemer en particulier.

Raadhuisstraat 55 T: 0164 - 612158 E: info@bdp-account.nl
4631 NB Hoogerheide F: 0164 - 616454 W: www.bdp-account.nl

REGISTER ■
BELASTING ■
ADVISEURS ■

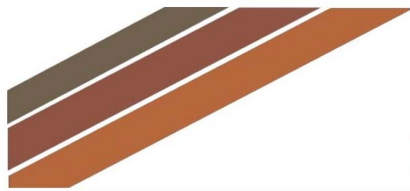

SLAATS

DIERENVOEDERS B.V.

DE GROOTHANDEL VOOR AL UW DUIVENVOEDERS

EEN GREEP UIT ONS ASSORTIMENT:

- OVATOR
- VANROBAEYS
- MARIMAN
- NATURAL
- BEYERS
- HAVENS
- WITTE MOLEN
- DE WEERT,
- ENZ.....



Slaats Dierenvoeders

www.slaats-dierenvoeders.nl
info@slaats-dierenvoeders.nl



P. Vercammen

AFBOUW- EN STUKADOORSBEDRIJF

VOOR AL UW SPUITWERK, SIERPLEISTER EN TRADITIONEEL STUKADOORSWERK



Fortuinstraat 6, 4634 TD Woensdrecht

Tel.: (0164) 616738 Fax: (0164) 616713

stukadoersp.vercammen@home.nl - Mob. 06 53439248



leon wilbrink

Raadhuisstraat 84 Hoogerheide
telefoon 0164 - 612387

Antwerpsestraat 20 Putte
telefoon 0164 - 606046

Molenstraat 80 Ossendrecht
telefoon 0164 - 672424

email: leonwilbrink@cs.com

Sponsoring Hendrickx constructie, Ossendrecht

Lossing: 14:30:00

Wind: Zuid West

Aantal duiven: 833

Aantal deelnemers: 68

Prs	Vlg	Naam	NPOnr	M	G	Afstand	Ringnr	Zuiver	Snelheid	Pntn	GEHKHAKA	€
1	2	LOON GEBR. VAN	1984.9027	12	2	227,118	8-1198153	16:38:03	1773,665	1000,00	5,50
2	3	LOON GEBR. VAN	1984.9027	12	1	2/11	7-1379894	16:38:10	1772,050	996,40	0,00
3	13	LOON GEBR. VAN	1984.9027	12	4	3	4-1172381	16:38:27	1768,141	992,81	4,45
4	5	HOK HUIJSMANS	1983.1518	32	30	230,141	6-1594001	16:40:11	1767,822	989,21	0,00
5	6	HOK HUIJSMANS	1983.1518	32	8	2/12	7-3724569	16:40:25	1764,660	985,61	0,00
6	14	HOK HUIJSMANS	1983.1518	32	26	3	8-3811466	16:40:54	1758,144	982,01	0,00
7	36	LINDEN EN ZN F. VAN	1948.9053	13	7	221,971	7-1364912	16:36:29	1754,952	978,42	0,00
8	31	G Haisch	1983.1526	30	1	233,782	7-3734020	16:44:01	1744,446	974,82	0,00
9	18	GENEGEN COMB. VAN	1948.9011	12	3	222,021	7-1364832	16:37:29	1741,562	971,22	0,00
10	23	Jos Verbraeken	1983.1186	10	9	227,604	5-1001881	16:40:50	1739,648	967,63	0,00
11	95	TRAETS J	1984.0834	10	2	226,768	6-1631558	16:40:50	1733,267	964,03	0,00
12	25	K&A DE ROOIJ	1984.9001	41	5	231,199	8-3811792	16:43:30	1731,827	960,43	0,00
13	16	LOON GEBR. VAN	1984.9027	12	3	4	5-1815380	16:41:12	1731,080	956,83	0,00
14	30	HOK HUIJSMANS	1983.1518	32	11	4	7-3724529	16:42:58	1730,817	953,24	0,00
15	17	Fr de Nijs	1983.1305	16	6	226,636	8-3811395	16:41:03	1729,366	949,64	0,00
16	44	LOON GEBR. VAN	1984.9027	12	9	5	8-1198127	16:41:42	1724,508	946,04	1,90
17	29	Fr de Nijs	1983.1305	16	1	2/9	7-1377915	16:41:34	1722,575	942,45	0,00
18	159	GENEGEN COMB. VAN	1948.9011	12	5	2/6	8-1175427	16:38:58	1721,532	938,85	0,00
19	37	OIRSCHOT JR. J. VAN	1948.0844	42	27	221,764	6-6067759	16:38:50	1721,331	935,25	0,00
20	50	Jac van Stel	1983.1330	9	5	226,102	4-1171550	16:41:41	1717,016	931,65	0,00
21	205	C. OPENNEER	1907.0988	8	3	233,877	6-3617312	16:46:16	1716,322	928,06	0,00
22	103	HENDRICKX ALF.	1940.0390	11	8	223,579	6-1613021	16:40:17	1716,090	924,46	0,00
23	39	Jos Verbraeken	1983.1186	10	2	2/8	7-1377933	16:42:40	1715,608	920,86	0,00
24	131	TURNHOUT J. VAN	1984.0893	6	1	226,590	6-1630973	16:42:06	1715,305	917,27	0,00
25	26	K&A DE ROOIJ	1984.9001	41	1	2/15	7-3724659	16:44:54	1713,854	913,67	0,00
26	53	K&A DE ROOIJ	1984.9001	41	12	3	8-3811720	16:44:58	1713,007	910,07	0,00
27	110	Johan Smits	1983.0091	15	13	226,641	8-5134891	16:42:20	1712,654	906,47	0,00
28	52	Rene Mous	1983.1992	18	3	226,733	3-1316942	16:42:29	1711,424	902,88	1.H.....	3,07
29	60	Fr de Nijs	1983.1305	16	13	3	1-1839597	16:42:28	1710,872	899,28	0,00
30	74	HOK HUIJSMANS	1983.1518	32	17	5	7-1380074	16:44:33	1710,450	895,68	0,00
31	68	G Haisch	1983.1526	30	21	2/10	8-3832694	16:46:49	1708,745	892,09	0,00
32	54	Frans Bril	1983.0059	10	3	224,881	7-1378610	16:41:37	1708,602	888,49	0,00
33	55	SOFFERS L.	1984.0401	8	6	226,442	8-1198425	16:42:39	1707,051	884,89	0,00
34	104	HUGENS FR.	1940.0608	8	6	223,593	8-1182057	16:41:01	1706,602	881,29	0,00
35	61	D. ADRIAANSEN	1984.0770	9	4	226,186	8-3850986	16:42:39	1705,140	877,70	0,00
36	51	LINDEN EN ZN F. VAN	1948.9053	13	2	2/7	5-3518615	16:40:29	1701,153	874,10	0,00
37	40	OIRSCHOT JR. J. VAN	1948.0844	42	2	2/15	5-3517937	16:40:23	1700,867	870,50	0,00
38	107	VRIENS W.J.	1940.0861	6	4	223,215	7-1363369	16:41:30	1697,453	866,91	0,00
39	43	Jos Verbraeken	1983.1186	10	6	3	8-1196876	16:44:12	1696,006	863,31	0,00
40	65	OIRSCHOT JR. J. VAN	1948.0844	42	15	3	4-3425552	16:40:49	1695,233	859,71	0,00
41	47	VRIENS COMB.	1940.9020	18	6	223,757	8-1181905	16:42:02	1694,716	856,12	0,00
42	46	CLARIJS GEBR.	1940.9062	35	23	223,776	7-1835080	16:42:05	1694,201	852,52	0,00
43	113	Jos Verbraeken	1983.1186	10	4	4	7-1377927	16:44:22	1693,902	848,92	0,00
44	45	LOON GEBR. VAN	1984.9027	12	7	6	7-1379950	16:44:05	1693,855	845,32	0,00
45	57	LOON GEBR. VAN	1984.9027	12	6	7	4-1172401	16:44:06	1693,645	841,73	0,00
46	48	CLARIJS GEBR.	1940.9062	35	5	2/24	7-1362911	16:42:09	1693,346	838,13	0,00
47	82	VRIENS COMB.	1940.9020	18	11	2/3	8-1181899	16:42:14	1692,153	834,53	0,00
48	49	CLARIJS GEBR.	1940.9062	35	1	3	5-1796065	16:42:16	1691,853	830,94	0,00
49	89	CLARIJS GEBR.	1940.9062	35	9	4	7-1362922	16:42:24	1690,149	827,34	0,00
50	142	Jac van Stel	1983.1330	9	6	2/5	7-1379258	16:43:48	1689,853	823,74	0,00
51	90	LINDEN EN ZN F. VAN	1948.9053	13	8	3	7-1364851	16:41:45	1684,798	820,14	0,00
52	62	Rene Mous	1983.1992	18	1	2/5	4-1138121	16:44:39	1683,885	816,55	2.H.....	0,59
53	63	K&A DE ROOIJ	1984.9001	41	21	4	6-3617442	16:47:20	1683,487	812,95	0,00
54	256	Frans Bril	1983.0059	10	5	2/3	8-1196852	16:43:36	1683,238	809,35	0,00

Prs	Vlg	Naam	NPOnr	M	G	Afstand	Ringnr	Zuiver	Snelheid	Pntn	6EHKHA	€
55		SOFFERS L.	1984.0401	8	5	2/2	5-1815687	16:44:32	1683,154	805,76	0,00
56	235	SCHETTERS FR.	1907.1053	9	6	234,160	8-5173441	16:49:08	1682,991	802,16	0,00
57	158	LOON GEBR. VAN	1984.9027	12	11	8	6-1630913	16:44:57	1682,977	798,56	0,00
58		C.J.M DE ROOIJ	1984.0002	4	4	226,540	7-1378429	16:44:51	1679,930	794,96	0,00
59	133	OOSTERBOSCH J. VAN	1940.0624	13	1	223,244	6-1613398	16:42:56	1679,384	791,37	0,00
60	139	Fr de Nijs	1983.1305	16	12	4	8-1196433	16:44:59	1678,975	787,77	0,00
61	156	D. ADRIAANSEN	1984.0770	9	3	2/4	5-1851292	16:44:45	1678,566	784,17	0,00
62	115	Rene Mous	1983.1992	18	7	3	8-1196934	16:45:05	1678,483	780,58	0,00
63	64	K&A DE ROOIJ	1984.9001	41	11	5	8-3811828	16:47:54	1676,569	776,98	0,00
64	87	K&A DE ROOIJ	1984.9001	41	37	6	8-3811721	16:47:56	1676,164	773,38	0,00
65	67	OIRSCHOT JR. J. VAN	1948.0844	42	33	4	4-3425567	16:42:23	1675,171	769,78	0,00
66	69	DOOIJ COMB. DE.	1983.9309	35	35	224,675	8-1196692	16:44:09	1674,805	766,19	0,00
67	73	OIRSCHOT JR. J. VAN	1948.0844	42	12	5	3-1336586	16:42:27	1674,328	762,59	0,00
68	70	G Haisch	1983.1526	30	2	3	7-3734021	16:49:40	1673,876	758,99	0,00
69	109	DOOIJ COMB. DE.	1983.9309	35	20	2/13	8-3811344	16:44:21	1672,312	755,40	0,00
70	71	G Haisch	1983.1526	30	15	4	8-3832682	16:49:49	1672,080	751,80	0,00
71	76	G Haisch	1983.1526	30	12	5	8-3832670	16:49:50	1671,881	748,20	0,00
72	75	HEEREN & ADRIAANSEN	1984.9042	14	5	226,301	8-1198295	16:45:23	1671,557	744,60	0,00
73	98	OIRSCHOT JR. J. VAN	1948.0844	42	4	6	8-3806878	16:42:44	1670,754	741,01	0,00
74	81	HOK HUIJSMANS	1983.1518	32	3	6	7-3724556	16:47:49	1669,907	737,41	0,00
75	77	HEEREN & ADRIAANSEN	1984.9042	14	8	2/3	3-1355660	16:45:33	1669,502	733,81	0,00
76	94	G Haisch	1983.1526	30	3	6	6-3632412	16:50:04	1669,096	730,22	0,00
77		HEEREN & ADRIAANSEN	1984.9042	14	9	3	8-1198293	16:45:42	1667,657	726,62	0,00
78	79	MEVR E. VRIENS-HAZEN	1940.1051	27	23	223,890	8-1197160	16:44:24	1665,851	723,02	0,00
79	88	MEVR E. VRIENS-HAZEN	1940.1051	27	20	2/5	7-1363424	16:44:25	1665,645	719,42	0,00
80	182	J.PALINCKX	1940.0001	9	5	224,769	8-1197378	16:45:02	1664,548	715,83	0,00
81	108	HOK HUIJSMANS	1983.1518	32	12	7	7-3724538	16:48:16	1664,472	712,23	0,00
82		VRIENS COMB.	1940.9020	18	2	3	7-1363488	16:44:28	1664,048	708,63	0,00
83	84	Ronny Schrauwen	1983.1879	14	3	226,582	7-1377595	16:46:10	1664,008	705,04	0,00
84	126	Ronny Schrauwen	1983.1879	14	7	2/5	8-1196746	16:46:12	1663,601	701,44	0,00
85	216	PROP JAC.	1940.1212	7	4	223,669	8-1182142	16:44:28	1663,377	697,84	0,00
86	183	VERBRAEKEN J.C.	1940.1204	9	9	223,836	6-1612858	16:44:36	1662,969	694,24	0,00
87	125	K&A DE ROOIJ	1984.9001	41	31	7	7-3724670	16:49:05	1662,305	690,65	0,00
88	114	MEVR E. VRIENS-HAZEN	1940.1051	27	17	3	8-1181805	16:44:45	1661,525	687,05	0,00
89	96	CLARIJS GEBR.	1940.9062	35	34	5	8-1182207	16:44:41	1661,495	683,45	0,00
90	111	LINDEN EN ZN F. VAN	1948.9053	13	6	4	6-1615056	16:43:38	1661,053	679,86	0,00
91	152	MULDERS A.J.	1907.1614	12	4	232,042	5-1776833	16:49:45	1660,407	676,26	0,00
92	187	SCHUURBIERS F.A.	1984.0613	9	4	226,366	8-1198404	16:46:22	1659,975	672,66	0,00
93	102	DINGEMANS ADR..	1983.0237	10	3	226,653	7-1378324	16:46:33	1659,854	669,06	0,00
94	135	G Haisch	1983.1526	30	25	7	7-3734035	16:50:52	1659,616	665,47	0,00
95	124	TRAETS J	1984.0834	10	3	2/5	6-1631639	16:46:43	1658,679	661,87	0,00
96	100	CLARIJS GEBR.	1940.9062	35	25	6	7-1362927	16:45:01	1657,393	658,27	0,00
97	153	HOPPENBROUWERS C.	1926.1609	9	2	234,184	8-5104660	16:51:19	1657,156	654,68	0,00
98	101	OIRSCHOT JR. J. VAN	1948.0844	42	32	7	4-3435719	16:44:02	1654,549	651,08	0,00
99	122	SCHAKENBOS GEBR.	1907.9103	8	3	233,242	7-1344199	16:51:01	1654,002	647,48	0,00
100	118	CLARIJS GEBR.	1940.9062	35	28	7	8-1181754	16:45:19	1653,719	643,88	0,00
101	105	OIRSCHOT JR. J. VAN	1948.0844	42	19	8	7-3719583	16:44:12	1652,494	640,29	=.....	17,15
102	230	DINGEMANS ADR..	1983.0237	10	4	2/3	8-1197771	16:47:11	1652,191	636,69	0,00
103	130	HENDRICKX ALF.	1940.0390	11	5	2/4	7-1835104	16:45:22	1651,648	633,09	0,00
104	163	HUGENS FR.	1940.0608	8	2	2/4	8-1182047	16:45:23	1651,557	629,50	0,00
105	169	OIRSCHOT JR. J. VAN	1948.0844	42	1	9	7-3719627	16:44:18	1651,264	625,90	0,00
106	208	ERIK van den BRINK	1984.0061	7	5	231,242	8-1198044	16:50:03	1651,142	622,30	0,00
107	248	VRIENS W.J.	1940.0861	6	1	2/3	7-1363375	16:45:12	1650,999	618,71	0,00
108	128	HOK HUIJSMANS	1983.1518	32	15	8	7-3724557	16:49:29	1649,953	615,11	0,00
109	117	DOOIJ COMB. DE.	1983.9309	35	7	3	7-3724358	16:46:11	1649,799	611,51	0,00

Prs	Vlg	Naam	NPOnr	M	G	Afstand	Ringnr	Zuiver	Snelheid	Pntn	6EHKHA	€
110	206	Johan Smits	1983.0091	15	4	2/4	7-1378518	16:47:25	1649,299	607,91	0,00
111	166	LINDEN EN ZN F. VAN	1948.9053	13	10	5	8-1183792	16:44:42	1647,899	604,32	0,00
112	132	BROEK H. VAN DE	1940.0012	6	5	223,365	8-5006435	16:45:35	1647,438	600,72	0,00
113	140	Jos Verbraeken	1983.1186	10	1	5	6-3628846	16:48:10	1647,315	597,12	0,00
114	161	MEVR E. VRIENS-HAZEN	1940.1051	27	18	4	8-1181790	16:46:02	1645,850	593,53	0,00
115	249	Rene Mous	1983.1992	18	2	4	7-1835096	16:47:46	1645,790	589,93	..H....	0,13
116	192	OIRSCHOT J. VAN	1948.0640	9	1	222,166	6-1614983	16:45:01	1645,475	586,33	0,00
117	119	DOOIJ COMB. DE.	1983.9309	35	2	4	5-3523230	16:46:34	1645,168	582,73	0,35
118	138	CLARIJS GEBR.	1940.9062	35	29	8	4-1150716	16:46:02	1645,006	579,14	0,00
119	120	DOOIJ COMB. DE.	1983.9309	35	24	5	8-3811315	16:46:35	1644,968	575,54	0,00
120	121	DOOIJ COMB. DE.	1983.9309	35	5	6	8-3811331	16:46:37	1644,566	571,94	0,00
121	145	DOOIJ COMB. DE.	1983.9309	35	3	7	7-3724365	16:46:39	1644,165	568,35	0,00
122	253	SCHAKENBOS GEBR.	1907.9103	8	1	2/3	6-1592766	16:51:57	1643,127	564,75	0,00
123		G. LEVOLGER	1907.0002	22	2	226,559	8-4226085	16:47:53	1643,121	561,15	0,00
124	241	TRAETS J	1984.0834	10	1	3	8-1197923	16:48:07	1641,866	557,55	0,00
125	134	K&A DE ROOIJ	1984.9001	41	36	8	8-3811771	16:50:49	1641,843	553,96	0,00
126	224	Ronny Schrauwen	1983.1879	14	1	3	6-1628707	16:48:01	1641,703	550,36	0,00
127	179	Ant Schrauwen	1983.0750	12	9	226,587	4-1170274	16:48:02	1641,556	546,76	0,00
128	165	HOK HUIJSMANS	1983.1518	32	7	9	7-1352305	16:50:19	1640,154	543,17	0,00
129	146	L A J Pijnen	1983.0881	10	4	226,467	7-1379309	16:48:06	1639,873	539,57	0,00
130	177	HENDRICKX ALF.	1940.0390	11	1	3	8-1181911	16:46:23	1639,336	535,97	0,00
131	217	TURNHOUT J. VAN	1984.0893	6	2	2/3	6-1630961	16:48:14	1639,197	532,37	0,00
132	162	BROEK H. VAN DE	1940.0012	6	6	2/3	8-1181846	16:46:17	1638,976	528,78	0,00
133	136	OOSTERBOSCH J. VAN	1940.0624	13	2	2/4	7-3732413	16:46:18	1637,902	525,18	0,00
134	154	K&A DE ROOIJ	1984.9001	41	8	9	8-3811741	16:51:10	1637,773	521,58	0,00
135	151	G Haisch	1983.1526	30	6	8	8-3833669	16:52:46	1637,529	517,99	0,00
136	226	OOSTERBOSCH J. VAN	1940.0624	13	4	3	6-1612820	16:46:20	1637,502	514,39	0,00
137	237	COMB.MEESTERS	1983.9317	8	1	227,002	8-4159689	16:48:41	1636,828	510,79	0,00
138	143	CLARIJS GEBR.	1940.9062	35	10	9	2-1718155	16:46:43	1636,784	507,19	0,00
139	232	Fr de Nijs	1983.1305	16	4	5	8-6226366	16:48:42	1633,985	503,60	0,00
140	225	Jos Verbraeken	1983.1186	10	10	6	5-3523629	16:49:22	1633,131	500,00	0,00
141		BAAT J. DE	1948.0011	4	3	221,498	7-1358727	16:45:41	1632,462	496,40	0,00
142	171	Jac van Stel	1983.1330	9	1	3	7-3734033	16:48:37	1631,134	492,81	0,00
143	144	CLARIJS GEBR.	1940.9062	35	20	10	8-3806267	16:47:14	1630,622	489,21	0,00
144	148	CLARIJS GEBR.	1940.9062	35	32	11	8-3806265	16:47:15	1630,424	485,61	0,00
145	147	DOOIJ COMB. DE.	1983.9309	35	22	8	7-3724349	16:47:49	1630,247	482,01	0,00
146	175	L A J Pijnen	1983.0881	10	7	2/7	5-1812887	16:48:55	1630,233	478,42	0,00
147	184	DOOIJ COMB. DE.	1983.9309	35	26	9	8-3811303	16:47:52	1629,655	474,82	0,00
148	149	CLARIJS GEBR.	1940.9062	35	7	12	8-6177749	16:47:19	1629,632	471,22	0,00
149	150	CLARIJS GEBR.	1940.9062	35	33	13	8-1181755	16:47:24	1628,644	467,63	0,00
150	197	CLARIJS GEBR.	1940.9062	35	17	14	8-1182188	16:47:24	1628,644	464,03	0,00
151	264	G Haisch	1983.1526	30	16	9	8-3832659	16:53:33	1628,593	460,43	0,00
152	157	MULDERS A.J.	1907.1614	12	5	2/4	6-1593939	16:52:33	1627,793	456,83	0,00
153	268	HOPPENBROUWERS C.	1926.1609	9	4	2/4	7-1356377	16:53:53	1627,595	453,24	0,00
154	174	K&A DE ROOIJ	1984.9001	41	4	10	8-3811796	16:52:06	1627,016	449,64	0,00
155	191	BURGT JOHN VAN DER	1907.0732	13	4	233,609	7-1344352	16:53:46	1624,917	446,04	0,00
156	160	D. ADRIAANSEN	1984.0770	9	2	3	7-1379803	16:49:15	1624,321	442,45	0,00
157	210	MULDERS A.J.	1907.1614	12	3	3	4-1133562	16:53:02	1622,293	438,85	0,00
158	195	LOON GEBR. VAN	1984.9027	12	10	9	5-1115343	16:50:03	1621,690	435,25	0,00
159	204	GENEGEN COMB. VAN	1948.9011	12	7	3	6-1614963	16:46:57	1621,178	431,65	0,00
160		D. ADRIAANSEN	1984.0770	9	1	4	8-3850973	16:49:34	1620,635	428,06	0,00
161		MEVR E. VRIENS-HAZEN	1940.1051	27	10	5	8-1181787	16:48:09	1620,633	424,46	0,00
162		BROEK H. VAN DE	1940.0012	6	4	3	7-1363271	16:47:51	1620,349	420,86	0,00
163	221	HUGENS FR.	1940.0608	8	1	3	8-1197988	16:48:00	1620,242	417,27	0,00
164	215	Ad Stuijts	1983.1046	6	6	226,652	8-1196873	16:49:55	1619,905	413,67	0,00

Prs	Vlg	Naam	NPOnr	M	G	Afstand	Ringnr	Zuiver	Snelheid	Pntn	6EHKHA	€
165	181	HOK HUIJSMANS	1983.1518	32	24	10	8-3811443	16:52:16	1617,673	410,07	0,00
166	167	LINDEN EN ZN F. VAN	1948.9053	13	4	6	6-1615079	16:47:17	1616,889	406,47	0,00
167		LINDEN EN ZN F. VAN	1948.9053	13	13	7	7-1364898	16:47:22	1615,908	402,88	0,00
168		CLOOTS Ronald	1983.2009	5	1	226,293	1-3034407	16:50:03	1615,794	399,28	0,00
169	202	OIRSCHOT JR. J. VAN	1948.0844	42	30	10	7-3719631	16:47:19	1614,987	395,68	0,00
170	265	Ph Geerdink	1983.1852	18	2	226,003	5-1814253	16:49:57	1614,884	392,09	0,00
171	186	Jac van Stel	1983.1330	9	7	4	8-1197408	16:50:10	1613,097	388,49	0,00
172		J.H.C. Prop	1983.1194	15	1	227,339	6-1630480	16:50:58	1612,715	384,89	0,00
173	213	SUIJKERBUIJK G.	1907.1223	8	7	232,221	7-1344485	16:54:00	1612,646	381,29	0,00
174	176	K&A DE ROOIJ	1984.9001	41	30	11	7-3724682	16:53:25	1612,078	377,70	0,00
175	218	L A J Pijnen	1983.0881	10	1	3	5-1812872	16:50:29	1612,053	374,10	0,00
176	188	K&A DE ROOIJ	1984.9001	41	24	12	7-3724650	16:53:26	1611,891	370,50	0,00
177		HENDRICKX ALF.	1940.0390	11	11	4	8-1181908	16:48:43	1611,761	366,91	0,00
178	185	SCHRAUWEN J.	1984.0231	7	2	226,642	6-1630133	16:50:43	1610,617	363,31	0,01
179	180	Ant Schrauwen	1983.0750	12	1	2/6	7-1378390	16:50:42	1610,443	359,71	0,00
180	209	Ant Schrauwen	1983.0750	12	8	3	5-1813486	16:50:44	1610,062	356,12	0,00
181	277	HOK HUIJSMANS	1983.1518	32	31	11	8-3811417	16:52:57	1609,941	352,52	0,00
182	228	J.PALINCKX	1940.0001	9	1	2/4	8-1197612	16:49:38	1609,712	348,92	0,00
183	229	VERBRAEKEN J.C.	1940.1204	9	1	2/3	6-1612997	16:49:04	1609,557	345,32	0,00
184	193	DOOIJ COMB. DE.	1983.9309	35	19	10	8-1196701	16:49:39	1608,845	341,73	0,00
185		SCHRAUWEN J.	1984.0231	7	7	2/2	8-1198559	16:50:55	1608,331	338,13	0,00
186		Jac van Stel	1983.1330	9	2	5	8-1197419	16:50:41	1607,173	334,53	0,00
187	212	SCHUURBIERS F.A.	1984.0613	9	1	2/4	8-1198401	16:51:01	1605,238	330,94	0,00
188	189	K&A DE ROOIJ	1984.9001	41	35	13	7-3724720	16:54:02	1605,176	327,34	0,00
189	231	K&A DE ROOIJ	1984.9001	41	28	14	8-3811718	16:54:03	1604,991	323,74	0,00
190		KRAMER A.	1948.0313	6	1	222,020	8-1183777	16:48:27	1603,612	320,14	0,00
191	245	BURGT JOHN VAN DER	1907.0732	13	12	2/4	8-1163850	16:55:43	1603,172	316,55	0,00
192		OIRSCHOT J. VAN	1948.0640	9	2	2/2	7-3719514	16:48:42	1601,777	312,95	0,00
193	194	DOOIJ COMB. DE.	1983.9309	35	10	11	8-3811328	16:50:16	1601,772	309,35	0,00
194	196	DOOIJ COMB. DE.	1983.9309	35	6	12	8-3811348	16:50:21	1600,820	305,76	0,00
195	258	LOON GEBR. VAN	1984.9027	12	8	10	7-1379913	16:51:54	1600,548	302,16	0,00
196		DOOIJ COMB. DE.	1983.9309	35	17	13	8-3811336	16:50:24	1600,250	298,56	0,00
197	199	CLARIJS GEBR.	1940.9062	35	14	15	8-3806262	16:49:54	1599,540	294,96	0,00
198		GOOSSENS H.	1984.0028	6	5	227,043	8-1198527	16:51:59	1599,079	291,37	0,00
199	200	CLARIJS GEBR.	1940.9062	35	19	16	8-1182182	16:49:57	1598,969	287,77	0,00
200	219	CLARIJS GEBR.	1940.9062	35	2	17	5-3517951	16:49:59	1598,588	284,17	0,00
201		BOGAERT FR. VAN DEN	1940.0098	7	2	224,408	8-1181985	16:50:24	1598,349	280,58	0,00
202	203	OIRSCHOT JR. J. VAN	1948.0844	42	20	11	7-3719636	16:48:55	1596,386	276,98	0,00
203	207	OIRSCHOT JR. J. VAN	1948.0844	42	13	12	8-3832127	16:48:55	1596,386	273,38	0,00
204	240	GENEGEN COMB. VAN	1948.9011	12	1	4	7-1364821	16:49:05	1596,312	269,78	0,00
205	276	C. OPENNEER	1907.0988	8	7	2/3	8-1163879	16:56:33	1595,889	266,19	0,00
206	220	Johan Smits	1983.0091	15	7	3	8-1196809	16:52:04	1595,316	262,59	0,00
207	242	OIRSCHOT JR. J. VAN	1948.0844	42	7	13	8-3806861	16:49:01	1595,238	258,99	0,00
208	214	ERIK van den BRINK	1984.0061	7	1	2/3	7-1379503	16:54:59	1594,959	255,40	0,00
209	211	Ant Schrauwen	1983.0750	12	2	4	7-1378398	16:52:07	1594,389	251,80	0,00
210		MULDERS A.J.	1907.1614	12	2	4	4-1137997	16:55:33	1594,242	248,20	0,00
211	272	Ant Schrauwen	1983.0750	12	7	5	7-1378412	16:52:09	1594,015	244,60	0,00
212	223	SCHUURBIERS F.A.	1984.0613	9	3	3	8-1198406	16:52:02	1593,748	241,01	0,00
213		SUIJKERBUIJK G.	1907.1223	8	3	2/2	4-1133117	16:55:45	1593,283	237,41	0,00
214		ERIK van den BRINK	1984.0061	7	7	3	8-1198493	16:55:10	1592,945	233,81	0,00
215		Ad Stuijts	1983.1046	6	3	2/2	8-1197367	16:52:26	1591,283	230,22	0,00
216	243	PROP JAC.	1940.1212	7	5	2/5	8-3806203	16:50:36	1590,816	226,62	0,00
217		TURNHOUT J. VAN	1984.0893	6	4	3	7-1379928	16:52:28	1590,489	223,02	0,00
218	251	L A J Pijnen	1983.0881	10	6	4	4-1172304	16:52:27	1589,797	219,42	0,00
219	234	CLARIJS GEBR.	1940.9062	35	12	18	7-1362912	16:50:54	1588,188	215,83	0,00

Prs	Vlg	Naam	NPOnr	M	G	Afstand	Ringnr	Zuiver	Snelheid	Pntn	6EHKHA	€
220		Johan Smits	1983.0091	15	11	4	8-1197832	16:52:45	1587,679	212,23	0,00
221		HUGENS FR.	1940.0608	8	3	4	8-1182048	16:50:55	1586,706	208,63	0,00
222		KOEVOETS P.	1983.0466	14	6	227,491	6-1629200	16:53:24	1586,399	205,04	0,00
223		SCHUURBIERS F.A.	1984.0613	9	6	4	7-1379636	16:52:47	1585,377	201,44	0,00
224	236	Ronny Schrauwen	1983.1879	14	14	4	8-1196751	16:52:56	1585,232	197,84	0,00
225	271	Jos Verbraeken	1983.1186	10	7	7	5-1814137	16:53:38	1584,618	194,24	0,00
226		OOSTERBOSCH J. VAN	1940.0624	13	12	4	8-1182115	16:50:54	1584,428	190,65	0,00
227	247	OTTO K.	1907.0554	12	10	233,825	7-1344165	16:57:35	1584,362	187,05	0,00
228	278	J.PALINCKX	1940.0001	9	6	3	7-3724644	16:51:59	1583,069	183,45	0,00
229		VERBRAEKEN J.C.	1940.1204	9	2	3	7-1363122	16:51:24	1582,996	179,86	0,00
230		DINGEMANS ADR..	1983.0237	10	9	3	5-1813960	16:53:12	1582,773	176,26	0,00
231		K&A DE ROOIJ	1984.9001	41	19	15	8-3811724	16:56:06	1582,470	172,66	0,00
232	233	Fr de Nijs	1983.1305	16	7	6	7-3724500	16:53:13	1582,454	169,06	0,00
233	254	Fr de Nijs	1983.1305	16	3	7	6-3628835	16:53:14	1582,270	165,47	0,00
234	238	CLARIJS GEBR.	1940.9062	35	31	19	7-1363006	16:51:26	1582,199	161,87	0,00
235	267	SCHETTERS FR.	1907.1053	9	9	2/4	8-5112494	16:58:03	1581,629	158,27	0,00
236		Ronny Schrauwen	1983.1879	14	10	5	6-1628713	16:53:17	1581,359	154,68	0,00
237	259	COMB.MEESTERS	1983.9317	8	4	2/3	8-5181159	16:53:35	1580,969	151,08	0,00
238	239	CLARIJS GEBR.	1940.9062	35	4	20	7-1362939	16:51:38	1579,965	147,48	0,00
239	252	CLARIJS GEBR.	1940.9062	35	15	21	8-3806283	16:51:39	1579,779	143,88	0,00
240	263	GENEGEN COMB. VAN	1948.9011	12	12	5	8-1183679	16:50:34	1579,467	140,29	0,00
241	246	TRAETS J	1984.0834	10	4	4	6-1631645	16:53:37	1578,987	136,69	0,00
242	244	OIRSCHOT JR. J. VAN	1948.0844	42	18	14	7-3748249	16:50:28	1578,770	133,09	0,00
243	257	PROP JAC.	1940.1212	7	7	3	8-1182330	16:51:41	1578,653	129,50	0,00
244		OIRSCHOT JR. J. VAN	1948.0844	42	37	15	7-3719634	16:50:29	1578,583	125,90	0,00
245	262	BURGT JOHN VAN DER	1907.0732	13	7	3	7-1344362	16:58:00	1578,438	122,30	0,00
246		TRAETS J	1984.0834	10	7	5	8-1197948	16:53:42	1578,072	118,71	0,00
247		OTTO K.	1907.0554	12	2	2/2	8-1163714	16:58:12	1577,769	115,11	0,00
248		VRIENS W.J.	1940.0861	6	2	3	7-1363372	16:51:29	1577,678	111,51	0,00
249		Rene Mous	1983.1992	18	15	5	3-1336821	16:53:43	1577,651	107,91	0,00
250		J van Opdorp	1983.1941	7	6	226,524	8-3811552	16:53:40	1576,724	104,32	0,00
251	260	L A J Pijnen	1983.0881	10	5	5	5-1815153	16:53:41	1576,150	100,72	0,00
252	270	CLARIJS GEBR.	1940.9062	35	16	22	5-1718644	16:52:00	1575,885	97,12	0,00
253		SCHAKENBOS GEBR.	1907.9103	8	4	3	7-1344185	16:58:04	1575,249	93,53	0,00
254	255	Fr de Nijs	1983.1305	16	11	8	8-3811391	16:53:53	1575,122	89,93	0,00
255		Fr de Nijs	1983.1305	16	10	9	8-1196428	16:53:55	1574,758	86,33	0,00
256		Frans Bril	1983.0059	10	1	3	8-1196847	16:52:49	1574,610	82,73	0,00
257	273	PROP JAC.	1940.1212	7	3	4	6-3623165	16:52:07	1573,839	79,14	0,00
258		LOON GEBR. VAN	1984.9027	12	5	11	8-1198135	16:54:22	1573,201	75,54	...K....	1,60
259		COMB.MEESTERS	1983.9317	8	2	3	6-1629502	16:54:32	1570,578	71,94	...K....	2,00
260	261	L A J Pijnen	1983.0881	10	10	6	8-1196645	16:54:13	1570,321	68,35	0,00
261		L A J Pijnen	1983.0881	10	2	7	3-1354319	16:54:19	1569,233	64,75	0,00
262		BURGT JOHN VAN DER	1907.0732	13	9	4	7-1344367	16:58:57	1568,371	61,15	0,00
263		GENEGEN COMB. VAN	1948.9011	12	6	6	8-3806772	16:51:35	1568,125	57,55	...K....	2,00
264		G Haisch	1983.1526	30	8	10	4-3435987	16:59:18	1565,870	53,96	0,00
265		Ph Geerdink	1983.1852	18	1	2/2	6-1483450	16:54:21	1565,660	50,36	0,00
266		Sj Prop & Zn	1983.9074	5	2	227,500	7-1378104	16:55:25	1564,464	46,76	0,00
267	275	SCHETTERS FR.	1907.1053	9	3	3	8-5173446	16:59:45	1563,674	43,17	0,00
268	269	HOPPENBROUWERS C.	1926.1609	9	8	3	8-5104643	16:59:49	1563,136	39,57	0,00
269		HOPPENBROUWERS C.	1926.1609	9	3	4	8-5104642	16:59:50	1562,962	35,97	0,00
270	274	CLARIJS GEBR.	1940.9062	35	24	23	8-1182213	16:53:15	1562,134	32,37	0,00
271		Jos Verbraeken	1983.1186	10	3	8	3-1354128	16:55:48	1561,070	28,78	...K....	2,00
272		Ant Schrauwen	1983.0750	12	11	6	8-1197816	16:55:09	1561,069	25,18	0,00
273		PROP JAC.	1940.1212	7	2	5	8-3806181	16:53:21	1560,299	21,58	...K....	2,00
274		CLARIJS GEBR.	1940.9062	35	35	24	8-1182200	16:53:26	1560,137	17,99	0,00

Prs	Vlg	Naam	NPOnr	M	G	Afstand	Ringnr	Zuiver	Snelheid	Pntn	6EHKAKA	€
275		SCHETTERS FR.	1907.1053	9	1	4	7-1345341	17:00:13	1558,816	14,39	0,00
276		C. OPENNEER	1907.0988	8	4	3	7-1344399	17:00:03	1558,664	10,79	0,00
277		HOK HUIJSMANS	1983.1518	32	2	12	7-3724604	16:57:40	1558,517	7,19	0,00
278		J.PALINCKX	1940.0001	9	3	4	8-5006510	16:54:22	1556,935	3,60	0,00
279		HENDRICKX ALF.	1940.0390	11	6	5	8-1181915	16:53:39	1556,409	0,00	0,00

Potschaft

1984.9027	LOON GEBR. VAN	€	2,00	:	3545,715	=	1773,665	+	1772,050
1984.9027	LOON GEBR. VAN	€	2,00	:	3499,222	=	1768,141	+	1731,080
1984.9027	LOON GEBR. VAN	€	1,90	:	3418,364	=	1724,508	+	1693,855

S2

1984.9027	LOON GEBR. VAN	€	3,50	:	3545,715	=	1773,665	+	1772,050
1984.9027	LOON GEBR. VAN	€	2,45	:	3499,222	=	1768,141	+	1731,080

S3

1983.1992	Rene Mous	€	2,45	:	5041,098	=	1711,424	+	1683,885	+	1645,790
-----------	-----------	---	------	---	----------	---	----------	---	----------	---	----------

S4

1983.9309	D00IJ COMB. DE.	€	0,35	:	3289,333	=	1645,168	+	1644,165	+	0,000	+	0,000
-----------	-----------------	---	------	---	----------	---	----------	---	----------	---	-------	---	-------

Gratis prijzen gewonnen door:

Frans de Nijs met prijs 139 (prijs midden in de uitslag) - een waardebon van 1 van onze adverteerders
 Jac van Stel met prijs 186 (prijs 2/3e in uitslag)

Gratis prijzen worden uitgereikt tijdens de feestavond op 19 oktober

Sebregts Dames- en Herenmode

Dorpsstraat 33, 4641 HV Ossendrecht

Onze merken o.a.: Baileys, Giordano, Meyer Hosen, NZA, Culture, Fellows, Carter en Davis, Erfo, Donna Dura, Ascari, New Star, Pools, Roberto Sarto, Another Women, Barbara Lebek, Wega, Leona, Mindset, Schiesser, Triumph, Sloggi, Mey, Puma



ontwerp • aanleg • onderhoud

Voltweg 23 Hoogerheide (0164) 613344 www.propbeplantingswerken.nl

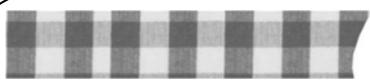

Boerderijwinkel
Boerke Bogers

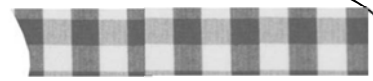

Asperges, aardbeien, aardappelen en nog veel meer – ANNO 1912



Vossenweg 4 Hoogerheide
Tel: 06 49756929 of 0164-234567
Website: www.boerkebogers.nl

Openingstijden 2019:

Maandag t/m vrijdag 9:30-17:30
Zaterdag 9.00-17.00
29-4 t/m 24-6 ook op zondagen open van
10.30-14.30

Restaurant
JAGERSRUST

restaurant - brasserie
www.jagersrust.nl
Putseweg 21
4641 RS Ossendrecht
t. 0164 - 672481
e. info@jagersrust.nl

Vernr	Dlrs	Mee	10	15	25	50	75	100	Ext	HW	KR	PT	HF	Aut	KZ	S2	S3	S4	GP	a	b	Ab	Poules	Usl	Betalen	Uitbet.	Totaal		
1907	10	100	0	0	0	0	0	0	0	0	0	0	0	0	0	0	0	0	0	0	0	0	0	0	0,00	0	3,00	0,00	3,00
1926	2	10	0	0	0	0	0	0	0	0	0	0	0	0	0	0	0	0	0	0	0	0	0	0	0,00	1	0,30	0,00	0,30
1940	13	167	0	0	0	0	0	0	47	0	29	0	0	0	0	0	0	0	0	0	0	0	0	0	3,80	0	8,81	2,00	6,81
1948	6	86	0	0	0	0	0	0	69	0	21	0	0	0	0	0	0	0	0	0	0	0	0	0	4,50	0	7,08	19,15	-12,07
1983	25	337	3	1	1	0	0	0	146	6	61	26	0	0	0	4	3	1	0	0	0	0	0	0	16,75	5	26,86	8,14	18,72
1984	12	133	0	0	0	0	0	0	81	7	81	33	0	0	0	13	4	0	0	0	0	0	0	0	17,70	1	21,69	13,46	8,23
Totaal	68	833	3	1	1	0	0	0	343	13	192	59	0	0	0	17	7	1	0	0	0	0	0	0	42,75	7	67,74	42,75	24,99
			0,30	0,25	0,00	0,00	17,15	9,60	0,00	0,00	2,45	0,00	0,00											0,00					
		24,99	0,15	0,00	0,00	0,65	5,90	0,00	5,95	0,35	0,00	0,00																	